Comune di Lapio
Provincia di Avellino

PIANO URBANISTICO COMUNALE

(Lr 16/2004 - Regolamento 5/2011)

L1.2	TERRITORIALIZZAZIONE DELLE OSSERVAZIONI ARIANIELLO	
	Supporto tecnico-scientifico Dipartimento di Ingegneria Civile Università degli studi di Salerno Gruppo di ricerca in Tecnica e Pianificazione Urbanistica	
	Responsabile scientifico — prof. ing. Roberto **Gerundo** *Coordinatore tecnico* — dott. ing. Alessandra **Marra PhD** *Responsabile operativo* — dott. ing. Maria **Carotenuto**	
	Coordinatore della progettazione — arch. Ciriaco **Lanzillo** *Responsabile unico del procedimento* — geom. Davide Rosario **Modugno**	
	Uso agricolo del suolo — dott. agr. Maurizio **Petrillo** *Zonizzazione acustica* — dott. ing. Federico **Dell'Orfano** *Geologia* — dott. geol. Orazio **Colucci** *Sondaggi e Analisi di Laboratorio* — **Geo Consult s.r.l.**	
	Sindaco dott.ssa Maria Teresa Lepore *Assessore all'Urbanistica* avv. Pasquale Carbone	
1:5000	*Convenzione del 22.12.2018*	ottobre 2022

LEGENDA

- limite comunale Lapio
- zona A - centro antico e storico
- zona B - urbanizzazione recente consolidata
- zona C - espansione urbana integrata
- zona D - aree a prevalenza produttiva
  - D1.1 - aree produttive esistenti
  - D1.2 - aree produttive di progetto
  - D2 - aree di promozione e sviluppo agroalimentare
- zona E - dettagliata nell'elaborato "O3 - Disciplina delle aree agricole"
- zona F - attrezzature di interesse generale
  - F1 - Ponte Principe
  - F2 - area archeologica
  - F3 - stazione ferroviaria
  - F4 - parco fluviale
- zona H - impianti tecnologici
- zona G - verde periurbano di tutela
- dotazioni territoriali
- dividenda di zona
- area di rispetto cimiteriale - 100 m (Lr 14/1982)
- area di rispetto cimiteriale - 200 m (L 166/2002)
- area di rispetto del depuratore - 100 m
  (**Allegato 4** della Deliberazione del Consiglio dei Ministri per la tutela delle acque dall'inquinamento. Disposizioni del Ministero dei Lavori Pubblici 4.2.1977)
- fascia di rispetto stradale (Dm 1444/1968)
- viabilità principale esistente
- viabilità esistente da potenziare
- viabilità di progetto
- fascia di rispetto ferrovia Avellino-Rocchetta S.Antonio - 30 m (Dpr 753/1980)

(n.m) Osservazioni al Puc adottato con Delibera di Giunta Comunale n. 50 del 22/06/2022

N.B. Alcune osservazioni presentate non sono riportate nel presente elaborato in quanto non territorializzabili

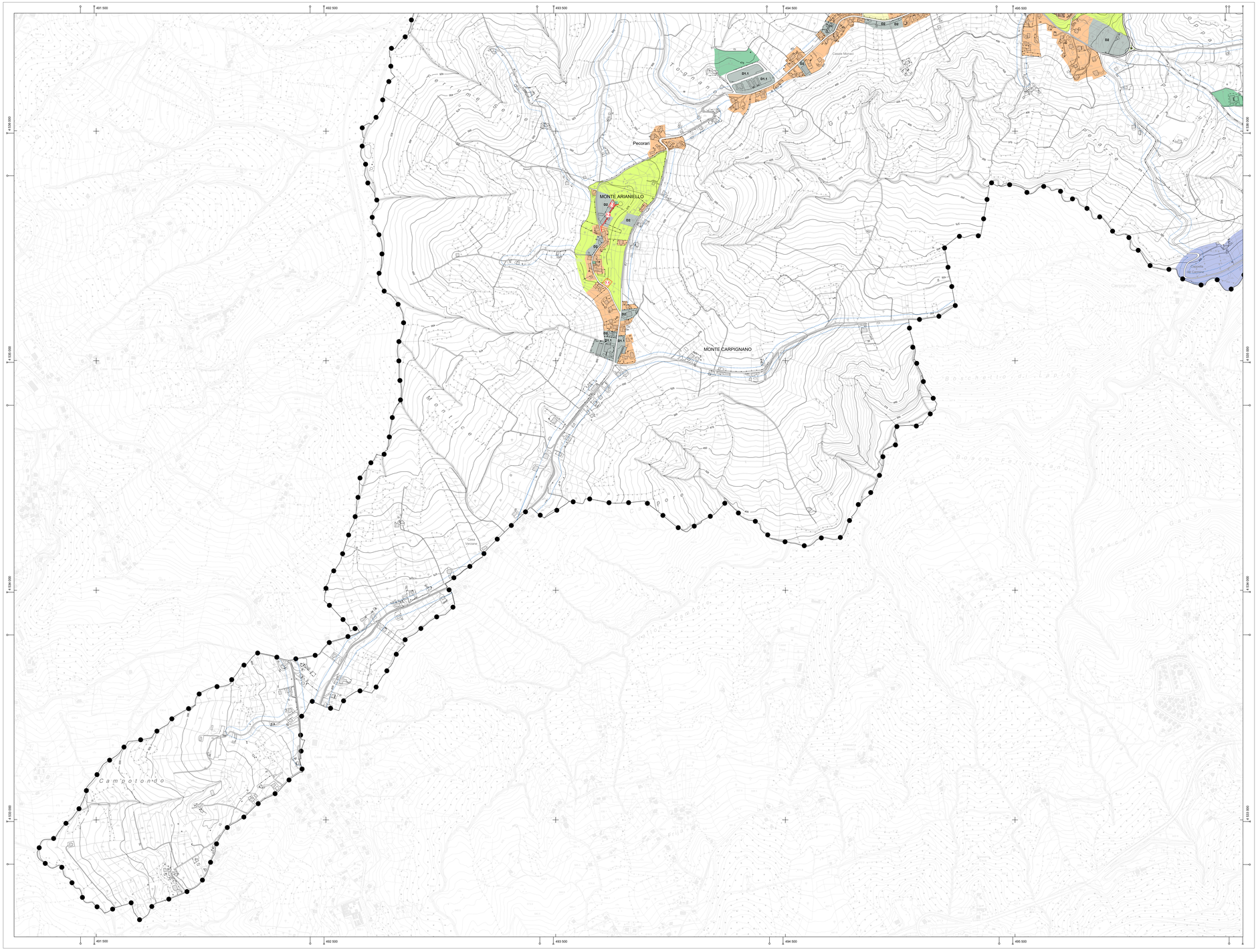

BASE CARTOGRAFICA
Carta ricavata dalla
Carta Tecnica Numerica Regionale della Campania redatta in scala 1:5000

REGIONE CAMPANIA
CARTA TECNICA NUMERICA REGIONALE
derivata dal DataBase Topografico
scala 1:5000

0 100 250 500

DATI INFORMATIVI

RAPPRESENTAZIONE CONFORME UNIVERSALE TRASVERSA DI MERCATORE (UTM)
SISTEMA DI RIFERIMENTO: ETRS89, realizzazione ETRF2000 (epoca 2008); ellissoide GRS0, longitudine da Greenwich
ALTIMETRIA: in metri riferita al mareografo di Genova (1942)
TAGLIO CARTOGRAFICO: Sistema Geografico EDSI (Ellissoide internazionale con orientamento medio europeo)

COSTANTI DI TRASFORMAZIONE

DA	A	Δ E	Δ N
Gauss-Boaga (Roma 40)	UTM-E.D. 50	-2 019 941	187
Gauss-Boaga (Roma 40)	UTM-WGS 84	-2 020 008	-7
UTM-WGS 84	UTM-E.D. 50	67	194

TRASPORTI

- Autostrada
- Strada asfaltata, ponte, cippo chilometrico
- Strada non asfaltata
- Percorso pedonale o ciclabile
- Strada in costruzione
- Sentiero facile
- Tratturo
- Mulattiera
- Mezzeria stradale e linea spartitraffico
- Strada in galleria
- Funivia, cabinovia
- Seggiovia
- Ferrovia a scartamento ordinario
- Ferrovia a scartamento ridotto
- Tranvia in sede propria e funicolare
- Ferrovia in costruzione
- Ferrovia in disarmo
- Ciglio massicciata
- Tratto ferrovia in galleria
- Imbocco galleria stradale e ferroviaria
- Passaggio a livello
- Aeroporto, eliporto
- Faro, fanale

COSTRUZIONI VARIE, IMPIANTI

- Edificio generico
- Edificio industriale
- Edificio per terziario industriale
- Edificio agricolo, stalla, ricovero animali
- Edificio di culto, campanile
- Cimitero
- Cappella, tabernacolo
- Torre, campanile
- Monumento
- Edificio in costruzione
- Edificio diroccato o rudere
- Corpo aggettante
- Container, abitazione precaria
- Portico o galleria sotto edificio
- Serra
- Tettoia a pensilina
- Baracca
- Serbatoio, cisterna, silos non rappresentabile a rappresentabile
- Campeggio
- Rustiferia
- Discarica
- Pontemuro
- Zona archeologica
- Scuola
- Spettacolo
- Ospedale
- Municipio
- Tribunale

SERVIZI

- Elettrodotto ad alta tensione, con tralici
- Elettrodotto a media tensione, con pali
- Cabina elettrica, cabina di trasformazione
- Oleodotto
- Acquedotto sopraelevato,interrato
- Metanodotto
- Impianto eolico, fotovoltaico
- Antenna per telecomunicazione
- Depuratore
- Stazione, sottostazione elettrica
- Stazione di rifornimento e di servizio

OROGRAFIA

- Curva di livello direttrice
- Curva direttrice incerta
- Curva di livello ordinaria
- Curva ordinaria incerta
- Curva di livello ausiliaria
- Ciglio di trono
- Scarpata naturale o artificiale
- Grotta con accesso verticale, orizzontale
- Ghiaione, pietraia
- Sabbia, duna, deposito sabbioso
- Roccia
- Ciglio di area estrattiva, cave

VEGETAZIONE

- Limite di coltura
- Limite di tagliato
- Limite di bosco
- Filare di alberi
- Filare di viti
- Filare di olivi
- Filare di agrumi
- Filare di frutteto
- Macchia, prato
- Bosco fitto
- Albero generico, vigneto
- Uliveto, frutteto
- Agrumeto, larice
- Ceduo, abete
- Faggio, pino
- Cipresso, eucalipto
- Leccio, quercia
- Pioppo, castagno

IDROGRAFIA

- Corso d'acqua > 5 m
- Corso d'acqua < 5 m
- Corso d'acqua < 5 m
- Canaletta irrigua o scolina
- Vasca o piscina, pozzo
- Abbeveratoio, fontana, sorgente
- Palude
- Briglia, pescaia, cassaia
- Presa
- Condotta forzata
- Condotta forzata sotterranea

CONFINI

- Muro a secco
- Muro divisorio
- Muro di sostegno
- Palizzata, canaletta, rete, filo spinato
- Siepe
- Limite comunale
- Limite regionale

PUNTI TOPOGRAFICI

- Vertice della rete IGM95
- Vertice della rete regionale di raffittimento
- Capisaldo di livellazione